



LuxLash[®]

2018-2019

LuXLash®

For your everyday beauty

LuxLash je bio jedan od prvih brendova na tržištu 2010. godine, koji je pružao alate i znanje potrebno za profesionalni rad. Tijekom godina osposobili smo tim stručnjaka uz čiju pomoć širimo naše proizvode u 33 zemlje.

Naša je misija pružiti podršku na što višoj razini kako bismo zadovoljili visoke kriterije stručnih stilista trepavica. Ovom filozofijom LuXLash nastavlja gotovo 10 godina kasnije. U 2018. godini obnavljamo naš asortiman uz izvrsnu kvalitetu popraćenu još boljom cijenom. Kontinuiranim testiranjem osiguravamo korisnicima najnaprednije materijale, alate i tehnike za izradu trepavica. Naši stručnjaci istražuju najnovije trendove izrade trepavica na međunarodnoj razini. To garantira da su stručnjaci osposobljeni od LuXLash edukatora izuzetno uspješni i najtraženiji u industriji ljepote.

XL

Ekstenzije trepavica

LuXLash trepavice predstavljaju najvišu kvalitetu u izgledu. Zbog njihove ekstremne pigmentacije i duboke crne boje, ekstenzije trepavica se savršeno uklapaju uz prirodne trepavice. Izrađene su od mekog, ali elastičnog materijala, njihova površina je stabilna, korijen ekstenzija pomaže u savršenoj primjeni.



Classic 1D

Classic 1D pakiranje

Možete pronaći naše trepavice Classic 1D u 12 linija prema sljedećem:

	6 mm	7 mm	8 mm	9 mm	10 mm	11 mm	12 mm	13 mm	14 mm
B 0.12	x	x	x	x	x	x	x	x	x
B 0.15	x	x	x	x	x	x	x	x	x
C 0.12	x	x	x	x	x	x	x	x	x
C 0.15	x	x	x	x	x	x	x	x	x
D 0.12	x	x	x	x	x	x	x	x	x
D 0.15	x	x	x	x	x	x	x	x	x
Broj:	1	1	1	1	2	2	2	1	1

B/C/D zaobljene, 0,12 mm i 0,15 mm debljine

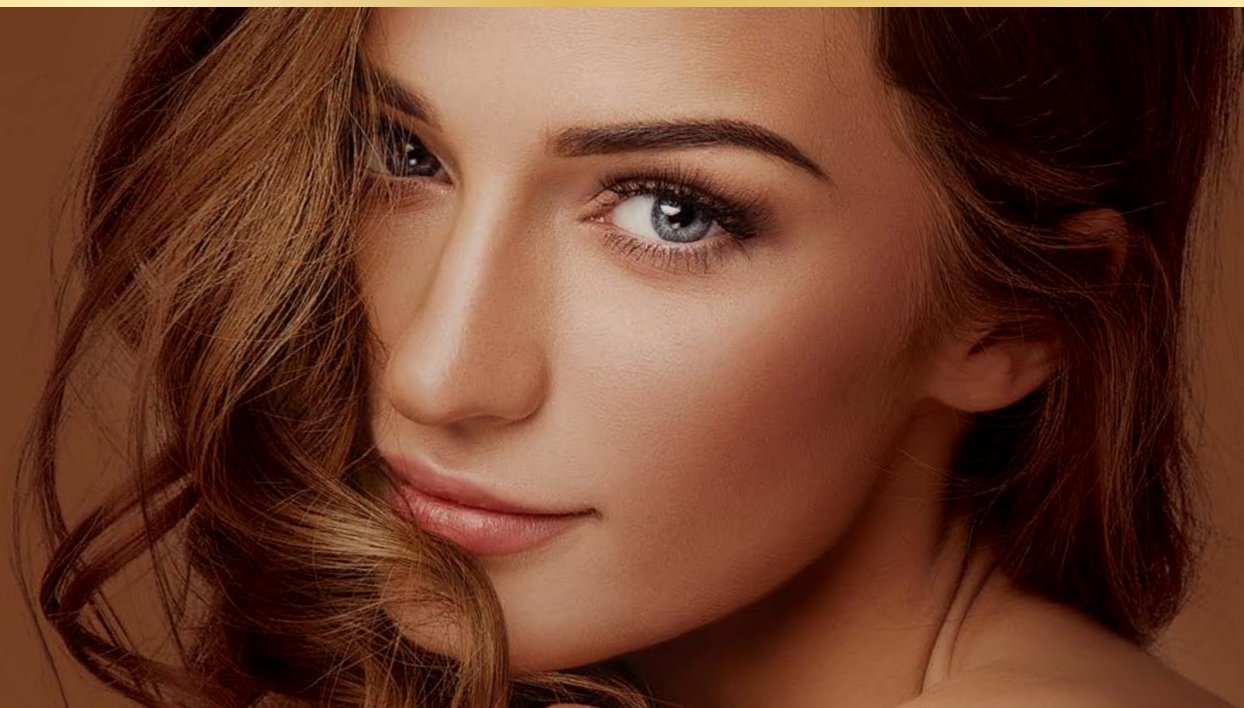



Volumenske trepavice

Volumenske trepavice pakiranje

Možete pronaći naše volumenske trepavice u 12 linija prema sljedećem:

	6 mm	7 mm	8 mm	9 mm	10 mm	11 mm	12 mm	13 mm	14 mm
C 0.03	x	x	x	x	x	x	x	x	x
C 0.05	x	x	x	x	x	x	x	x	x
C 0.07	x	x	x	x	x	x	x	x	x
C 0.10	x	x	x	x	x	x	x	x	x
D 0.03	x	x	x	x	x	x	x	x	x
D 0.05	x	x	x	x	x	x	x	x	x
D 0.07	x	x	x	x	x	x	x	x	x
D 0.10	x	x	x	x	x	x	x	x	x
D+ 0.03	x	x	x	x	x	x	x	x	x
D+ 0.05	x	x	x	x	x	x	x	x	x
D+ 0.07	x	x	x	x	x	x	x	x	x
D+ 0.10	x	x	x	x	x	x	x	x	x
Broj:	1	1	1	1	2	2	2	1	1

C/D/D+ zaobljene, 0,07 mm i 0,10 mm debljine

C/D/D+ zaobljene, 0,03 mm i 0,05 mm debljine

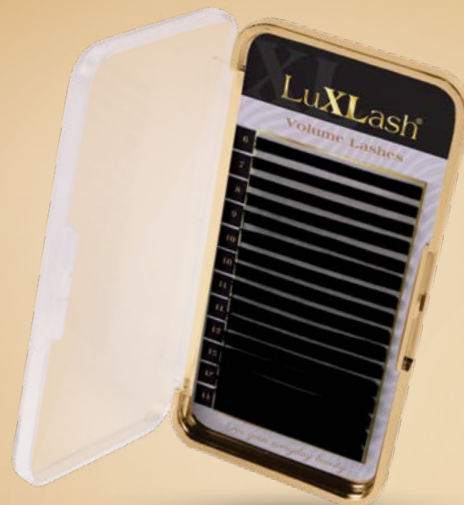

Volumenske trepavice nadopuna

Nadopuna pakiranje

Naša nadopuna sadrži 6 redaka iste veličine, debljine i zaobljenosti trepavica kako bi se osigurala praktičnost. Ovako možete nabaviti trepavice koje baš trebaju.

Pakiranja trepavica za nadopunu dostupna su u veličinama 8-14mm, C, D i D+ zakrivljenosti, 0,03, 0,05, 0,07 i 0,10 debljine.

C/D/D+ zakrivljenosti, 0,10 mm debljine

C/D/D+ zakrivljenosti, 0,07 mm debljine

C/D/D+ zakrivljenosti, 0,03 mm i 0,05 mm debljine



Camellia trepavice

Ovo pakiranje od 12 linija je idealan izbor za prirodan izgled trepavica u ekskluzivnom pakiranju. Za spektakularan efekt sadrži 5 različitih veličina trepavica u jednoj liniji.

	7-11 mm	8-12 mm	9-13 mm	10-14 mm
B 0.05	x	x	x	x
B 0.07	x	x	x	x
C 0.05	x	x	x	x
C 0.07	x	x	x	x
D 0.05	x	x	x	x
D 0.07	x	x	x	x
Broj:	3	3	3	3

1 kutija –



“Camellia trepavice pružaju vam rješenje za izradu najseksipilnijih i 100% prirodan izgled trepavica s kraćim i dužim nitima koje su zaštitni znak budućih trendova.”

(Kitti Lamanda, vodeća LuXLash edukatorica)



Unaprijed podešene Trepavice

Ovo je specijalan tip trepavica, osmišljen za brži salonski rad. Možete složiti volumenske sa već unaprijed složenim, identičnim 2D i 3D trepavicama, koristeći Classic 1D tehniku.

		8 mm	9 mm	10 mm	11 mm	12 mm	13 mm
3D:	B 0.05	x	x	x	x	x	x
	C 0.05	x	x	x	x	x	x
	D 0.05	x	x	x	x	x	x
2D:	B 0.07	x	x	x	x	x	x
	C 0.07	x	x	x	x	x	x
	D 0.07	x	x	x	x	x	x
Broj:		2	2	3	4	2	2



2D, B/C/D zakrivljene, 0,07 mm debljine
3D, B/C/D zakrivljene, 0,05 mm debljine

Trepavice u boji

Trepavice u boji su vrlo popularne kod ekstenzija trepavica, pomiješane sa crnim trepavicama imaju izuzetan efekt. Napravite čvrste i zabavne trepavice prema želji klijentice. Ovim trepavicama može se više istaknuti boja očiju.

		9 mm	10 mm	11 mm
Plave:	C 0.10	x	x	x
	C 0.15	x	x	x
	D 0.10	x	x	x
	D 0.15	x	x	x
Ljubičaste:	C 0.10	x	x	x
	C 0.15	x	x	x
	D 0.10	x	x	x
	D 0.15	x	x	x
Zelene:	C 0.10	x	x	x
	C 0.15	x	x	x
	D 0.10	x	x	x
	D 0.15	x	x	x
Broj:		1	2	1



1 kutija –





1. Šampon za trepavice

Šampon bez ulja, pažljivo uklanja onečišćenja i prljavštinu sa trepavica i kapaka. Upotrijebite prije pripreme za bolje prijanjanje. Odličan izbor za kućnu njegu. Dostupno u pakiranju od 50 ml

2. Četka za čišćenje

Nova četka za čišćenje trepavica ima dodatnu svilenkastu sintetičku dlaku. Možete nježno očistiti trepavice od prljavštine i onečišćenja.

3. Lx traka

Medicinska kvalitetna traka kojom možete zaštititi donje trepavice od ljepila.

4. Jastučići za oči

Nježni, hidratizirajući, umirujući jastučići. Savršeno se uklapa ispod oka. Neophodan dodatak za primjenu.



5. Mikro aplikator

Jednokratni aplikatori za Odstranjivač trepavica u gelu.
100 kom/kutija

6. Odstranjivač trepavica u gelu

Nova formula, gust odstranjivač gelaste strukture. Smanjuje rizik od kontakta s očima i od iritacije očiju. Ne sadrži aditive, konzervanse, boje i mirise. Zahvaljujući svom sastavu smanjuje alergijske reakcije na minimum.

Vrijeme otapanja: oko 8-10 minuta, što ovisi o količini sredstva za uklanjanje. Sadrži prirodne glinene minerale. Dostupno u 15 grama



7. Primer za trepavice

Tekućina za dezinfekciju i odmaščivanje koja stvara idealnu čistu površinu za postavljanje ekstenzija trepavica.

Dostupno u 50 ml.

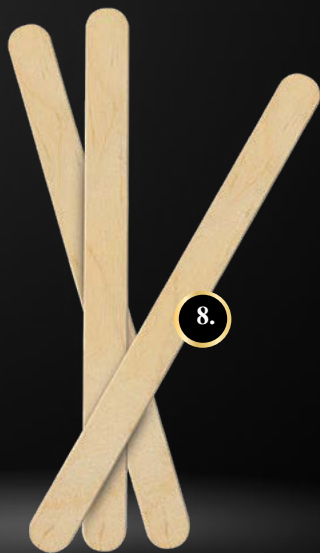

8. Drveni štapići za odmaščivanje

Pomaže kod odmaščivanja trepavica. Korištenje ovih štapića omogućuje lakše izbjegavanje da Primer dođe u kontakt s očima.

25 kom -

9. Maramice za uklanjanje šminke

Maramice za uklanjanje šminke za pravilno čišćenje trepavica. Skida ulje, šminku i mrtvu epidermu od trepavica i kapaka. Također je odlično i za kućnu njegu.





Ljepilo Xpress Pro Black

Odlično za profesionalnu uporabu kod volumenske tehnike, vrijeme sušenja 0,5-1 sekundi. Nisko isparavanje, odgovarajuća gustoća i ugodan rad. Crne boje.
Izdržljivost: 5-6 tjedana

5ml -

Ljepilo Strong Black

Relativno nisko isparavanje, gusto i jako ljepilo namijenjeno za početnike, crne boje. Vrijeme sušenja 2-3 sekunde.
Izdržljivost: 5-6 tjedana.

5ml -

Ljepilo Rapid Pro Black

Crno ljepilo, idealno za volumensku tehniku i klasične ekstenzije trepavica za iskusne tehničare. Niska transpiracija, jednostavno za rad zbog odgovarajuće gustoće.
Vrijeme sušenja: 1-2 sekunde.
Izdržljivost: 5-6 tjedana

5ml -

Kako izabrati idealno ljepilo?

Trebamo uzeti u obzir važne uvjete prilikom odabira odgovarajućeg ljepila za sebe. Trebamo znati koliko smo brzi u radu, stupanj edukacije i za koju tehniku ga želimo koristiti.

LuXLash Xpress Pro Black - crno ljepilo koje se najbrže suši, s vremenom od 0,5 do 1 sekunde, preporuča se najbržim profesionalcima. Oni su potpuno precizni, znaju upravo koliko je potrebno za izolaciju – primjena klasične ili volumenske tehnike.

LuXLash Rapid Pro Black – crno ljepilo preporuča se za tehničare sa nešto više iskustva s vremenom stvrdnjavanja od 1 do 2 sekunde. Koristi se za klasične ili volumenske tehnike.

LuXLash Strong Black – crno ljepilo koje ima niže isparavanje, vrijeme sušenja je od 2 do 3 sekunde, preporuča se za početnike ili za tehničare koji rade sporije.

Ljepilo 1x1

- Pročitajte upute za korištenje prije uporabe bilo koje vrste ljepila. Korištenje ljepila može se razlikovati, potrebna različita vlažnost i temperatura.
- Protresite ljepilo 1 minutu prije prve uporabe.
- Nemojte koristiti prvu kap, ljepilo se može zalijepiti na otvoru i stvrdnuti se.
- Uvijek koristite male kapi, 2-4 kapi su dovoljne za cijeli niz trepavica. Protresite ljepilo 20-30 sekundi prije svake kapljice.
- Čuvajte svoje ljepilo! Ukoliko se ljepilo koje je u posudici rasteže, potrebna vam je još jedna kap.
- Molimo da uvijek zapišete datum otvaranja ljepila. Kod česte uporabe mogu se pojaviti mjehurići u ljepilu i započeti polimerizaciju. Vrijeme trajanja je 1-2 mjeseca od otvaranja. Ne brinite, ako koristite 2-4 kapi za svaki set trepavica, ljepilo će vam biti potrošeno od 1-2 mjeseca.
- Koristite iglu protiv isušivanja kako biste izbjegli isušivanje ljepila.
- Pazite na način pohranjivanja ljepila: čuvajte na tamnom i hladnijem mjestu koje je zaštićeno od sunčeve svjetlosti i vlage u uspravnom položaju.

Iritacija ili alergija?

Tijekom rada sa ekstenzijama trepavica važno je razlikovati iritaciju od alergije.

Što je iritacija?

Iritacija je blaga upala. To je tzv. trenutačna osjetljivost zbog vanjskog utjecaja ili nekog drugog uzroka koji prolazi unutar nekoliko sati. Općenito, primijetiti ćete odmah ili u kraćem vremenu. To može biti i znak našeg rada: suzenje, osjećaj bolova, blago oticanje očiju.

Ovo može uzrokovati iritaciju:

- Ako ne postavimo pravilno ekstenziju trepavice – previše je blizu vodene linije – to može uzrokovati kontinuirano suzenje, koje se može osjetiti tijekom aplikacije.
- Ako Lx medicinska traka nije dobro zalijepljena za konturu oka, rožnica može biti oštećena tijekom primjene, tako da će oko krvariti te može tako biti popraćena neugodnim osjećajem.
- Ako oči klijentice nisu pravilno zatvorene, ljepilo može uzrokovati neugodan osjećaj i suzenje tijekom aplikacije ekstenzija trepavica što se može spriječiti pomoću našeg mini ventilatora.

LuXLash INFO

Ljepilo za trepavice, čak i ako ima malu količinu isparavanja, ima medicinsku kvalitetu, sadrži sastojke na koje može tijelo reagirati. Takav sastojak može biti cijanoakrilat, koji je i glavni sastojak svakog ljepila.

Što je alergija?

Ljudsko tijelo bori se protiv određenih tvari ili vanjskih utjecaja. Nakon što alergen bude prisutan, pojavljuje se jedan od više simptoma upala ili čak svaki u prosjeku od 12 do 48 sati. Moguća je pojava crvenila, otekline, svrbeža, zagrijavanja ili ljuštenja kože.



1. Lx pinceta – Titanium

Čvrsta Titanium pinceta koja pomaže pri radu. Lagana za držanje, ugodna za rad.

2. Lx pinceta – Isolation

Savršen oblik, lagana za držanje, ne opterećuje ruku. Odlična za izolaciju, ima preciznu glavu.

3. Lx pinceta – Full D

Za ekstremne ekstenzije trepavica za volumensku tehniku za iskusne stiliste.

4. Lx pinceta – 4D Volume

Idealno za rad sa trepavicama od tankih vlakana i za volumensku tehniku. Vrlo je stabilna, trepavice mogu biti podignute i očuvane u savršenom zakrivljenom obliku. Savijeni kraj pincete je odličan kao pomoć kod lakšeg pristupa bilo kojim trepavicama.

5. Lx pinceta – All in

Idealna za izolaciju i aplikaciju.



LuXLash®
Tweezers

Pincete 1X1

Kod odabira pincete obratite pažnju na tehniku koju koristite. Nije bitno da li radite sa lijevom ili desnom rukom, odaberite laganu, udobnu pincetu jer će ta pinceta biti „produžetak“ vaše ruke.

Za izolaciju i aplikaciju odaberite odgovarajuću pincetu po dužini i težini. Imajte uvijek rezervnu pincetu jer nikada ne znate da li će vam koja ispasti i rub se može oštetiti te tako pinceta postaje neupotrebljiva.

Koristite pincete u paru: sa ravnim vrhom i zakrivljenim (kao što su pincete Titanium, Isolation ili All In).

Za volumensku tehniku (gusto) koristite: ravnu i volumensku pincetu (kao što su pincete 4D Volume, Full D ili All in).

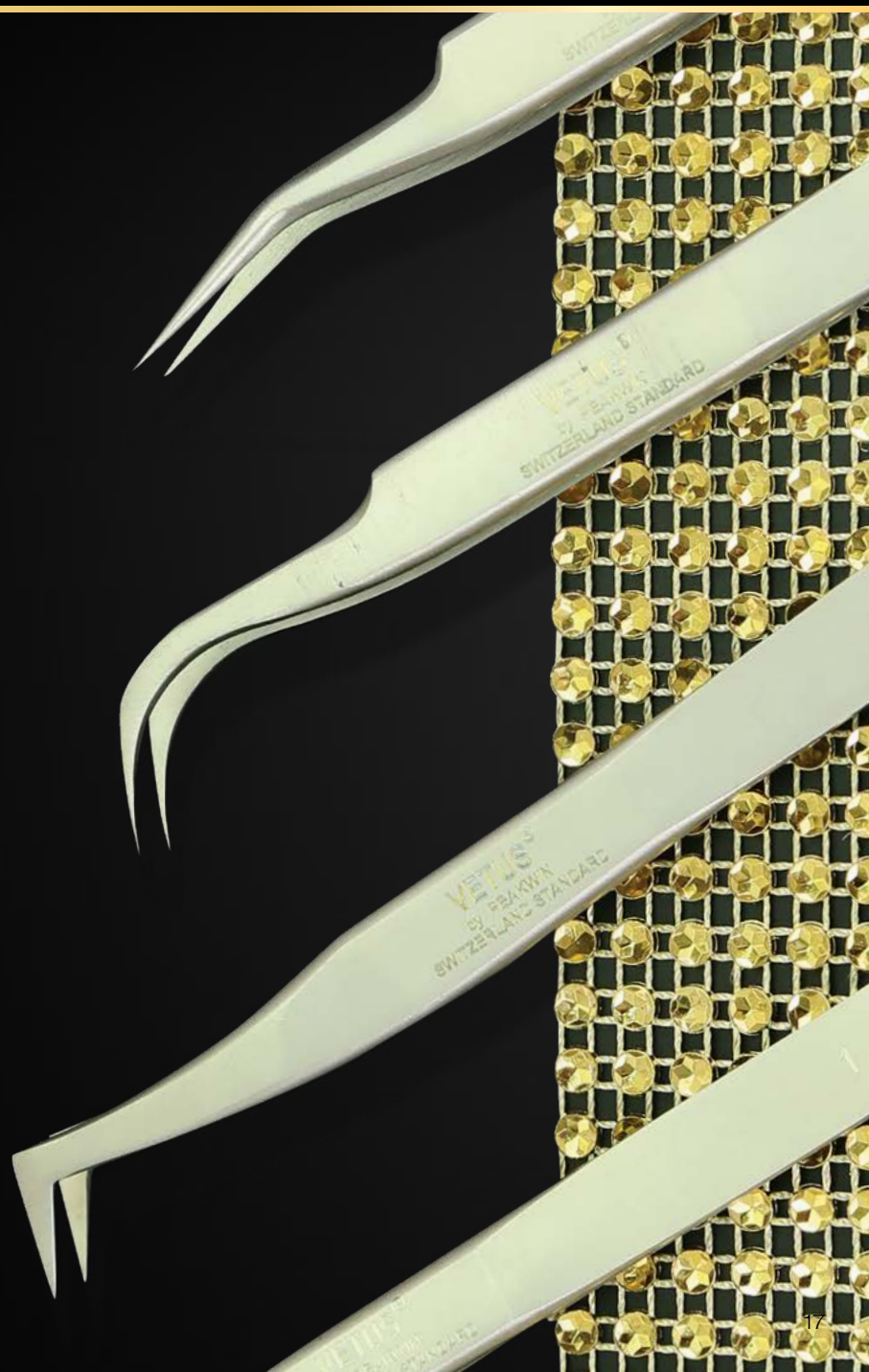

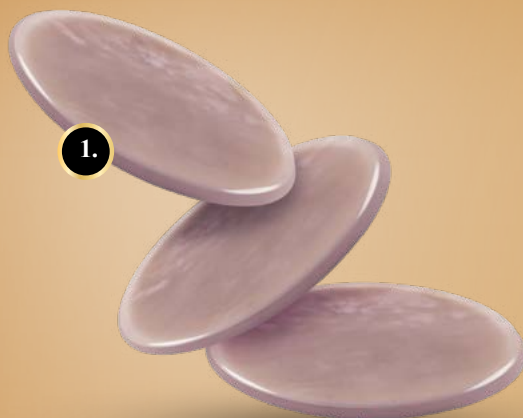

1. Kamen od žada - ružičasti

Podložak za ljepilo za lakši i brži rad. Ljepilo se ne slijeva sa njega.

2. Silikonski Podložak Mini

Silikonski podložak koji pomaže kod podizanja trepavica. Idealan za trepavice koje su pakirane u posudicama ili paketu.

3. Silikonski Podložak Big

Silikonski podložak koji pomaže kod podizanja trepavica. Idealan za trepavice koje su pakirane u posudicama ili paketu.



4. Spiralne Četkice Black – 10 kom

Za izolaciju i češljanje trepavica tijekom aplikacije.
Idealno i za kućnu uporabu.

10kom -

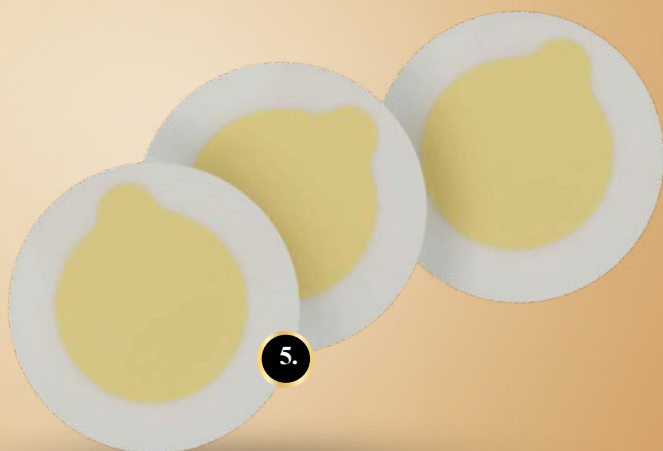

5. Ljepljivi podložak

Za jednokratnu uporabu.

30kom -

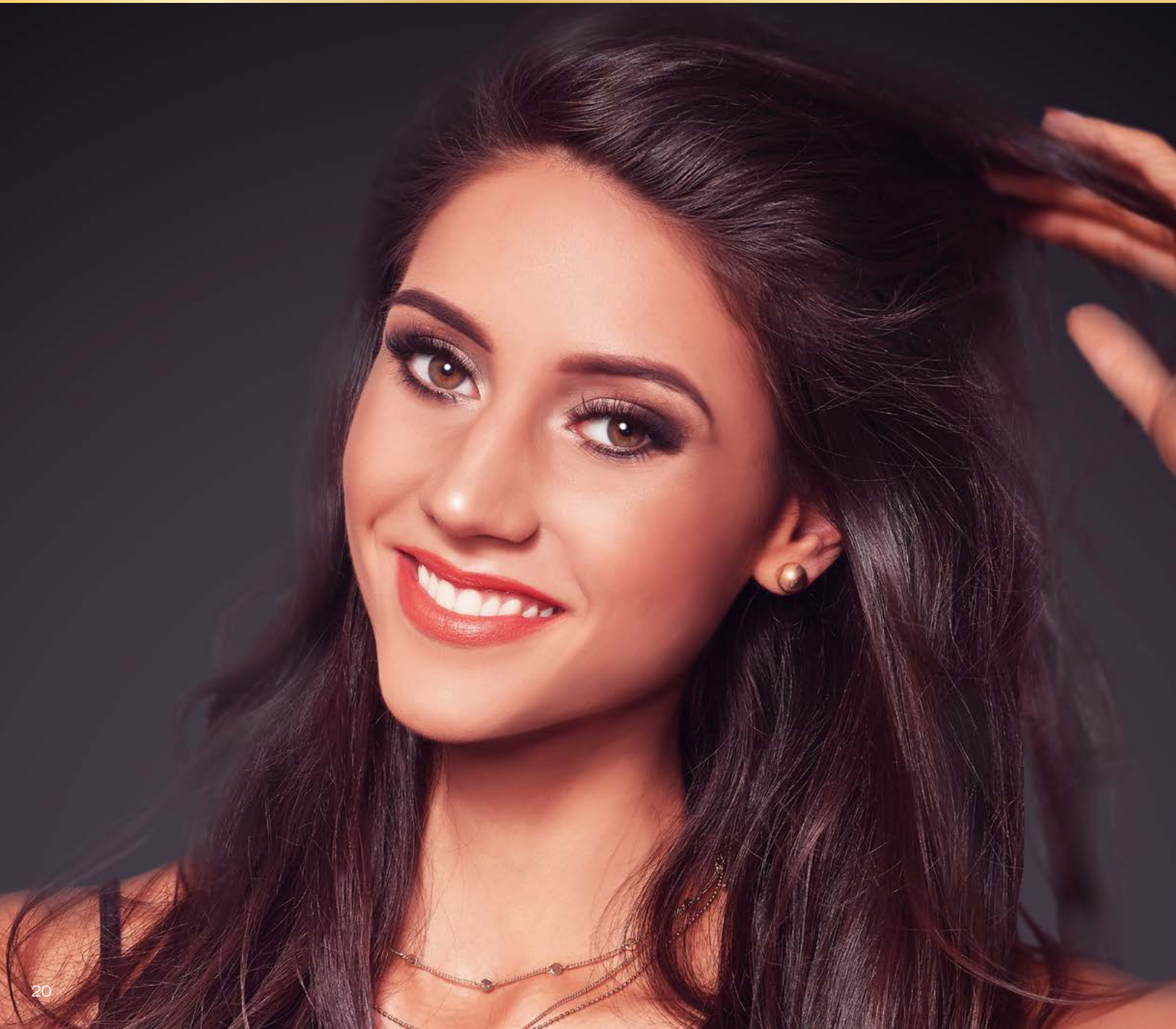



1. Kutija za trepavice

Akrilna kutija za spremanje i čuvanje trepavica s 5 latica na kojima možete lako pohraniti svoje trepavice.

2. Paleta za ruku

Idealan izbor ukoliko preferirate rad sa ruke. Omogućuje brz i jednostavan rad u 7 linija na paleti. Podesivi i snažan remen, pogodan za svaku veličinu ruke i zgloba.

3. Giga LED stolna lampa

Podesiva svjetlost – 25%, 50%, 75%, 100% postavke intenziteta svjetlosti

- Lampa od 24 W, zahvaljujući širokom prednjem osvjetljenju, osvjetljava cijelu radnu površinu. Funkcija "Power Memory" (kada je napajanje isključeno, prethodno postavljena razina svjetlosti se ponovno uključuje). Glava lampe može se okrenuti bočno za 360 stupnjeva i 180 stupnjeva prema gore i dolje.

4. LuXLash ventilator

Pomaže kod sušenja trepavica i ljepila.





5. Lx displej za pincete

Možete pohraniti svoje pincete na displej i tako dati još jedan ukras vašem salonu.

6. LX anti-dehidracijska iglica

Zatvorite već otvoreno ljepilo sa anti-dehidracijskom iglicom kako biste spriječili ljepilo od isušivanja i pravilno ga zatvorili.

7. Trepavice za vježbanje

Za vježbanje aplikacije ekstenzija trepavica.

8. Kofer LuXLash

Crni kofer sa uzorkom zmijske kože za spremanje potrebnog materijala za izradu trepavica. Elegantan stil sa zlatnim zakovicama i snažnim metalnim patentnim zatvaračima.

9. LuXLash pregača

Impregnirana pregača za ljubitelje trepavica.



1. Kartica za termine

Kartica koja služi kao podsjetnik za zakazani termin.

2. Kartica za klijente

Zapišite svoje postojeće i nove klijente u karticu za klijente kako bi sve informacije koje su vezane uz njih uvijek bile pri ruci.

*Molimo da obratite pažnju na primjenu podataka i koristite ih uz iznimnu pažnju prema GDPR-u, odnosno Uredbi o zaštiti podataka prema Europskom parlamentu i Vijeću (EU) 2016/679 (Opća odredba o zaštiti podataka).

3. Poster

Slike visoke rezolucije koje su neophodan detalj u vašem salonu. Dostupno u dvije verzije.

4. Deka

Napravljeno od plišanog materijala, veličina 1,3x2 m



LuXLash Start Set 2018-2019

Set sadrži:

- LX Šampon za trepavice
- Pipeta
- Četka za čišćenje
- Jastučići za oči – 3 paketa
- Lx medicinska traka
- Primer
- Mikro aplikatori 100 kom – bijeli
- Silikonski Podložak Mini
- Kamen od žada – ružičasti
- Strong Black ljepilo 5ml
- Trepavice Classic 1D Mix Size C 0,15
- Spiralne Četkice Black – 10 kom
- LuXLash pinceta Isolation
- LuXLash pinceta All In
- LuXLash ventilator
- Kofer LuXLash
- Odstranjivač trepavica u gelu

*slika je informativnog karaktera

LuXLash Volumenski Set 2018-2019

Set sadrži:

- Xpress Rapid ljepilo
- LuXLash Full D pinceta
- LuXLash pregača
- Trepavice Volume Mixed Size C 0,07
- Trepavice Volume Mixed Size D 0,07



*slika je informativnog karaktera

Camellia Set 2018-2019

Set sadrži:

- Trepavice Camellia 0,05 C
- Trepavice Camellia 0,07 D
- Trepavice Color 0,10 C Purple
- Trepavice Color 0,10 C Blue

Eyeliner i Ruski Volumen Set 2018-2019

Set sadrži:

- Trepavice Volume Mixed Size C 0,03
- Trepavice Volume Mixed Size D 0,03
- Trepavice Volume Mixed Size C 0,05
- Trepavice Volume Mixed Size D 0,05



LuXLash[®]

For your everyday beauty



LuXLash[®]

For your everyday beauty

ELIT-STIL d.o.o.

Avenija Dubrava 169

10040 Zagreb

Telefon: 01/292-96-43

Mobitel: 095/766-13-81

E-mail: info@crystalnailshr.com

